9 UNCU YIL No. 3548

Pazartesi

19 BİRİNCİ KÂNUN 938

TELEFON 3503

FİATİ (100) PARA

Halkın Sesi

HAKKIN SESİDİR

Sahib, Neşriyat Amiri ve Başmuharriri
SIRRI SANLI

İdarehane: İzmirde Birinci Beyler Sokağında

(Halkın Sesi) Matbaasında Basılmıştır

Geçmiyen yazı geri verilmez

ROMA - BERLİN MİHVERİ ARTIK ANLAMALIDIR Kİ ...

MİLLÎ ŞEFİMİZİN İŞARETİ

Vilâyet parti kongresi işlerini bitirdikten sonra..

Halk fırkası halkımız için...

Cumartesi günü akşamı konuşma ve çalışmalarını bitiren vilâyetimiz parti kongresinin toplantıları esnasında başarılan önemli işler'e hep halkımızın ihtiyaçlarını tatmin etmek, dertlerine ılâç bulmak, kalkınmasına, rahat ve refaha kavuşmasına yardımda bulunmak maksadiyle söylenen sözleri, verilen kararları öğrendikten sonra her vatandaş Cumhuriyet Halk Partisinin Cumhuriyet devrinde halkın nasıl yaşaması lâzım geleceğini takdir eden bir şuur, ülkü ve hızla mesaisini çoğaltmağa and içtiğine kanaat getirecektir.

Kongre murahhslarının tatlı olsun, acı olsun göz önünde bulunan hakikatları söylerler ve ortaya atılan dilek ve şikâyetleri teşrih ederlerken zerre kadar samimiyetten ayrılmamaları bu kongre ve ona iştirâk edenler için ulusal bir şeref sayılmalıdır.

Hele rençberimizi, tütün müstahsillerini derin elem ve düşüncelere düşüren tütün piyasasının kepazeliği hakkında söylenen sözle rde göstermiştir kı Halk partisi halkın yararasına merhem olmağı yaptığı ve yapacağı işlerın en mühim ve şereflisi saymaktadır.

Esasen Millî Şefimizin köylülerle, fakir halkla yaptığı son temaslardan çıkarılan mana ve alınan ilhamdan sonra hiçbir partilinin başka türlü düşünmesi ve çalışması mümkün değildir. Kongrenin işlerini bitirdikten sonra Ankara Palasta verilen ziyafette halkın temiz, çalışkan ve doğmada demokrat evlâdı valimiz Fazlı Güleç'in, halkın efendiliği, halkın hâkimiyeti, halkın hizmetlerine koşmak mecburiyeti, halkın üzüntü ve sıkıntıdan kurtarılması lüzumu hakkında yaptığı samimî ve candan hitabeyi dinlerken ruhumuzun anlatılamaz bir zevk ve inşirah duyduğunu ve yirmi beş senelik gazetecilik hayatımızda anlatmaga çalıştıgımız halkın iradesinin en güzel ve samimî bir destanını işitmek saadetine kavuştuğumuzu hissettik.

SIRRI SANLI

Küçük Esnafa

Krediler Verilecek

İstanbul (Hususî) — İktisad Vekilimizin halk sandığının açılması münasebetile söylediği nutuk kredi bulmakta zorluklara uğrıyan küçük tacirlerle esnafı pek çok sevindirmiştir.

BULGAR BAŞVEKİLİ ANKARAYA GELİYOR

Sofya, 19 (Radyo) — Başvekil Kose İvanof bu ayın nihayetine doğru veyahut yılbaşında Ankarayı ziyaret edecektir.

JAPONLAR RİCAT EDİYOR

Dört saat devam eden süngü muharebesinde su gibi kan aktı

Şanghay 19 (Radyo) — Dün Çin ve Japon orduları kanlı bir çarpışma yapmışlar ve çarpışmada dört saat süngü süngüye gelen her iki taraftan on bine yakın zayiat olmuştur. Neticede Japonlar ric'ata mecbur olmuşlardır. Ricat esnasında Japonlardan yüz kadar subay esir düşmüştür.

Yunanistanda

YENİ KANUNU MEDENİ

Atina, 19 (Radyo) — Yunanistanda yeni bir kanunu medeninin yapılması için Yunan başvekili B. Metaksas Adliye vekilini memur etmiş ve derhal bir komisyon teşkil etmiştir.

LİK MAÇLARI

Alsancak Üçoku farkla mağlûp etti

DÜNKÜ MAÇTA YARALANAN ADİL

Dün Alsancak stadında lik maçlarının ,ikinci devresine başlanmıştır.

Sabahleyin Doğanspor Demirsporla karşılaşmıştır. Doğansparlular geçen haftaki bozuk oyunlarını unutturacak güzel bir oyun çıkarmışlar ve Demirsporu 3-0 mağlûp etmiştir.

Öğleden sonraki maçların ikiside zevkli ve heyecanlı olmuştur.

Ateş - Yamanlar musabakasını antrenör Hares idare etti. Iki takımın hemen, hemen ayni derecede kuvvetli olmalari oyunun heyecanlı olmasında büyük tesiri olmuştur.

İlk devrede her iki taraf da gol yapamadılar. İkinci devre başladığı vakit her iki tarafın da müsavatı bozmak için ellerinden geleni yapmağa çalıştıkları görüldü. Beraberliği ilk defa bozan Ateşliler oldu. Bıraz sonra Yamanlılar beraberlik sayısını kayde muvafık oldular.

Oyunun bitmesine beş

-Devamı 4 üncü sahifede-

Amerikanın hava kuvvetleri ve Berlin Roma matbuatı

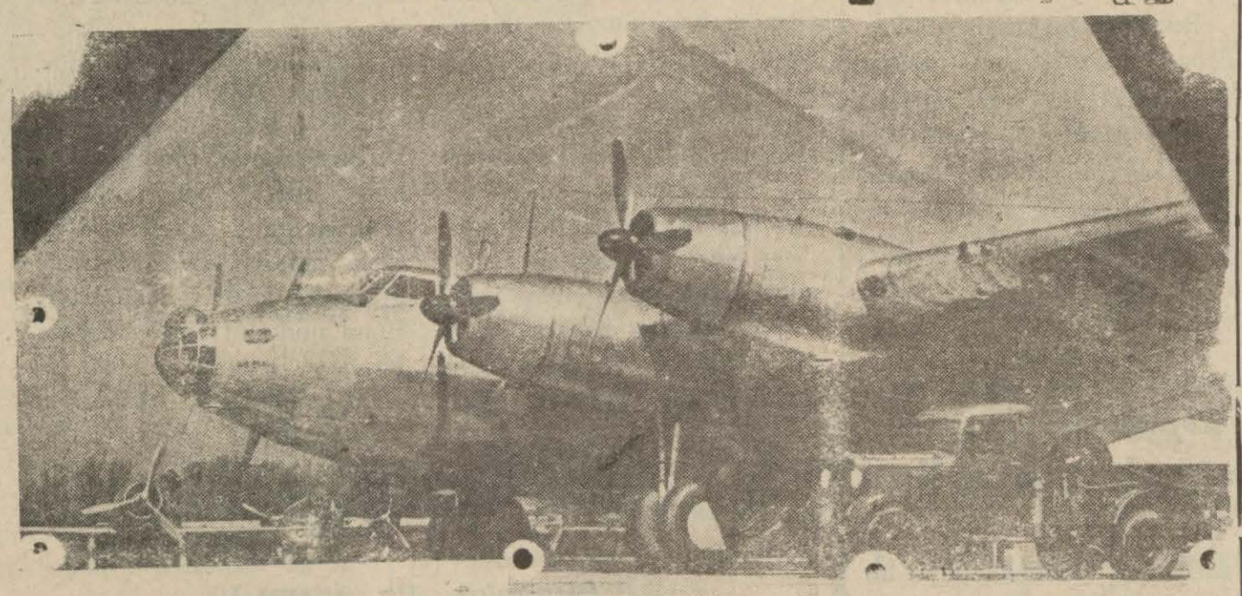

Paris, (Radyo) — Amerikanın gelecek seneye kadar 12 bin tayyare yapmağa karar verişi gerek İtalyada ve gerek Almanyada bir çok dedikodular uyandırmıştır.

Berlin ve Roma matbuatında, bu müthiş hazırlanmanın neye ve kime karşı olacağı hakkında görülen ueşriyat, Vaşingtonuda iyi karşılanmamıştır.

İSTER GUL İSTER AGLA

Yüz Yaşındaki Kadının Dileği!

Yüz yaşına basmış bir kadına sormuşlar :

— Hayatta daha ne görmak, nıye malik olmâk istersin ?

Omuzlarında bir asır taşıyan kadın hemen cevap vermiş :

— Bir piyangodan en azı yüz bin lira kazanmak isterdim.

— Bu para ile ne yapacaksınız ?

— Hepsini doktorlara sarfederek beni 25 yaşında yapmalarını istiyecektim.

— Tekrar 25 yaşına dönünce ne yapacaksınız ?

— Beğendiğim, seveceğim bir genç ile çılğınca yaşardım.

— Sizin elinize geçecek bu yüz bin lirayı doktorlara yidirip bir genç elde etmeğe çalışacağınıza bu para ile bugün paradan başka birşey sayıklamıyan yüz dane genç satın alır, onları istediğiniz yere sürüklerdiniz...

Bu muhavereyi bir yerde okuyan bir arkadaş bize sordu:

— Siz buna nedersiniz ?

— Ne diyeceğim, her vakit gibi söyliyeceğim şudur :

İSTER GÜL İSTER AĞLA

İzmir Meyhanelerinde

Neler gördüm, neler işittim ?

Yazan:
GÖNÜL EMRE

İzmir kahvelerini dolaşan muharririmiz GÖNÜL EMRE şimdi de İzmir meyhanelerini dolaşıyor.

Meyhane hayatının iç yüzünü, sarhoşların neş'eli ve acıklı hikâyelerini, heyecanlı maceralarını canlı kalemile tesbit eden GÖNÜL EMRE. ilk yazısını size **çarşamba** günü sunacaktır.

Merakla bekleyiniz !...

Halkın Sesi Hakkın Sesidir

Millî Şefimizin İzmirimizi şereflendirmeleri için..

Vilâyet parti kongresinin; millî şefimiz İsmet İönnünün İzmirimizi şereflendirmelerini rica etmek için verdiği karar; bütün halkımızın candan arzusu ve yüksek hissiyatının mükemmel bir ifadesidir.

ızmirimizin aziz evlâdı, Atatürkün Türk milletine değerli armağanı ve ulusal Şefimiz, Yüce İnönünün İzmiri şereflendirmeleri, bizler için büyük bir bahtiyarlık olacaktır. Uygun şekilde memleket işlerinin yürütülmesi için, yurdu dolaşan ve halkın derdlerini dinliyen Büyük İnönünün, İzmirimizi de şereflendireceklerini kuvvetle ümid etmekteyiz. Millî Şefini bağrına basmak için sabırsızlanan İzmir halkının, bu candan arzusunun tahakkuk ettiği gün, ızmirimizin büyük bir bayramı olacaktır.

Halkın Sesi Hakkın Sesidir

Batı Anadaluyu nasıl gördüm

"GEZİ NOTLARI„

Sayın Bay İbrahim Necmi Dilmene Saygılarımla

Murtaza Gürkaynak

— 5 —

"Aydın dağlarında sular akıyor,
"Manisa bağları bize bakıyor.
"Haydi arkadaşlar düşman kaçıyor,
İzmir bize bakıyor.....!„

Bana bu şarkı neler hatırlattı?.. Yılların unutkanlık perdelerinin hafızamda örttüğü vakalar, hepsi birden zihnimde ayaklandı şimdi... Birtaraftan 15 Mayıs 1919 da, o tüyler örpertici, kanlı faciayı hatırlıyorum.

Birdenbire bir sinema şeridi gibi bu vakalar zihnimden siliniveriyor... Şimdi büyük kahramanın Dumlupınardan gürlüyen sesini duyuyor gibi oluyorum.

"Ordular ilk hedefiniz Akdenizdir ileri! „

Daha sonra yüzlerce düşmana mezar olan Anadolu ovaları üzerinden son defa kaçışan düşman sürülerini kovalayan kahraman orduyu görür gibi oluyorum.

O, Odur ki, ondört günde Afyonu İzmire birleştirdi. O ordunun rüzgârla boy ölçüşen çabukluğile İzmire girişini hatırlıyorum.. Dalgın, dalgın efsanevî bir uykuya dalan körfeze bakıyorum. Bütün bu maceraları koynunda saklıyan körfez ne kadar da sakin ve hülyalı bu gece!..

***

Sabahleyin erkenden uyanıyorum, İzmirde günün her saatında tabiatte başka bir güzellik görünüyor... Sisler içinden uyanan şehire bakıyorum.. Gözlerim uzakta sisler içinde büsbütün heybetleşen Atatürk'ün heykelile karşılaşıyor, göğsüm kabararak gurur ve iftiharla bakıyorum...

Bugün İzmirden ayrılıyoruz.

***

Kampana acı acı çaldı. Lokomutif tiz ve keskin, insanın beyini tırmalıyan bir sesle haykırdı.. Rayların üzerinde bir gıcırtı duyuldu. Vagonların arka ve ön taraflarındaki siperlerin çarpmasından çıkan bir sarsıntı duyuldu.. Hareket ettik artık.

Başımı trenin pençeresine dayadım, pençereden giren hafif bir rüzgâr saçlarımı okşuyor, gittikçe hızlaşan tren, bizi (İzmir) den uzaklaştırıyor.. İzmir gittikçe renkleri solan bir levha halini alıyor, renkleri kayboluyor.. Yürüyoruz. Etraf yeşil, uzaklardan taze üzüm kokusu geliyor... Gözümün önünden yıldırım sür'atiyle geçen bağlara bakıyorum. Üzüm kütükleri arasında çalışan köylülere rast gelip geçiyoruz.

***

Uzaktaki dağlar eflâtun renklerle boyandı, gölgeler uzanıyor, güneş gittikçe kızarıyor, etrafı bir sessizlik aldı. Buralara akşam garipliği sınıyor artık. Uzun, iki tarafı dükkânlarla kaplı bir çarşıdan geçiyoruz.

Manisayı geziyoruz şimdi, Duşman suruleri kaçarlaken şehri yakmışlar, giren kuvvetlerimiz şehri bir yangın harabesi halinde buldu. Şehir yeniden yapıldı. Vilâyetin bulunduğu arazi, Türkiyenin en münbit arazisinden birini teşkil eder.

—Devam edecek—

Mahkemelere

Gönderilen yazi Makineleri

Adliye Bakanlığı, mahkemelerimizde zabıtların tamamen yazı makinesi ile yazılmasını teminen bütün mahkemelere yazı makineleri göndermiye devam etmektedir. 1939 malî yılı içinde yazı makinesiz hiçbir mahkememiz kalmamış bulunacaktır.

İl Daimi Encümeninden:

Urla yeni okulunda su tesisatile roberoit kaplama vesair işlerin yapılması 1897 lira 11 kuruş keşif bedelile ve 15 gün müddetle açık eksiltmeye konulduğundan isteklilerin 2490 sayılı yasa hükümlerine göre hazırlıyacakları teminatlarile birlikre 29 Birinci kânun 938 perşembe günü saat 11 de il daimi encümenine baş vurmaları. (4361)

ENHOŞ Kremi

bayanlar için cilt doktorudur

Merkez deposu Arasta No.338 Enhoş parfömleri mağazası.

ELHAMRA İdaresinde Millî Kütüphane sineması

Ses-renk ve güzellikler meşherin nefis bir mevzu içinde şahane sesler-şahane renkler şahane güzellikler ve

Şahane Çılgınlıklar

Meşhur ÜNİTED ARTİST şirketinin Goldvin Folles şaheseri Programa ilâve olarak

Ebedî Şefimiz ATATÜRK'ün sesli sinemanın ilk icadında filme alınan ve bugüne kadar hiçbir yerde gösterilmiyen Nutukları.

SEANSLAR : 3,30 - 6 - 8,30

MEZARLIKTA

Yer altından gelen sesler

Fransada bir köy halkını heyecana düşüren bir vak 'a

Fransada, Meç şehri civarındaki Coume kasabası halkı ikinciteşrinin on ikinci günündenberi büyük bir heyecan içindedir. Couma, Alman hududuna 7 kilometre mesafede 600 nüfuzludur. İkinciteşrinin on ikinci günü kasaba ahalisinden madam Marie Helstraffer adında genç bir kadın ölmüş, cenezesi küçük mezarlığa defnedilmişti. Her kes çekilip gittikten sonra mezarlık bekçisi, kazma kürek gibi âletleri toplamakla meşkul iken yer altından gelen bir takım sesler duymuştur. Bu sesler muntazaman fasılalarla geliyor ve bir tahtaya vurulmakta olduğu hissini veriyordu.

Mezarcı, sesleri duyunca evvela titremiş, fakat sonra; "Acaba diri bir insan mı defnettik?„ diye düşünerek koşmuş, halka ve papaza vakayı anlatmıştır. Derhal kasaba halkı ve papaz mezarlığa gelmişler ve yeni defnedilmiş olan genç kakının mezarı acele açılmıştır. Fakat muayene edilince kadının, tabutu içinde eski vaziyette durduğu ve hakikatten ölmüş bulunduğu görülmüştür.

Bunun üzerine iş büsbütün karışmıştır. Herkes kulak kesilmiş ve yer altından devamlı surette sesler geldiği anlaşılmıştır. Acaba bu sesler nereden geliyordu? O gün hiç bir şey anlamak kabil olmamıştır. Tabiî kasabada herkes kendine göre bir şey uydurmuştur. Kimi ölen kadının bir sihirbaz ailesine mensup olduğunu, kendisi sihirle uğraşmadığı için çarpıldığını, cinlilerin intikam aldığını iddia etmiş, kimi başka sebebler göstermiştir.

Bir takımları da Almanların Maginot hattına doğru yer altından bir yol açmakta olduklarını, gelen seslerin bundan ileri geldiğini iddia etmişlerdir.

Nihayet işe hükûmet müdahale etmiş, tetkikler yapılmıştır. Tetkikler şu neticeyi vermiştir : Kasaba civarında bir kömür madenî vardır. Bu madendeki galeriler kısmen kasabanın altına kadar gelmektedir. Duyulan sesler aşağıda çalışan işçilerin kazmalarının çıkardığı gürültünün aksinden ibarettir.

Bu neticeye rağmen, kasaba halkından bir kısmı elân müsterih olamamıştır.

Bu neticeye rağmen, kasaba halkından bir kısmı elân müsterih olamamıştır. Bunlar hâla işin içinde gizli bir şey olduğunu iddia ediyorlar!

DOKTOR

Meskenlerimizi ısıtma Meselesi

Evlerimizi ısıtma meselesinde hıfsızsıhha noktai nazarından diğer mühim bir mesele de meskenlerin teshini esnasında teshin vasıtalarından çıkan gazlar ve sair mahsulâtla odaların havasının ifsat olunması meselesidir.

Yakılan mahrukattan hamızı karbon, humzu karbon, duman, su buharı, kül ve sair sülp ve gaz mahsulât intişar eder ve bunların hemen hepsi zehirlidir. Bu sebeple yakılacak maddenin sür'atle ve tamamen yakılmasını ve ondan sonra içeriye alınmasını ehemmiyetle tavsiye ederiz. Natamam yanan maddelerden daha çok semdar gazlar çıkar.

Bundan maada sobaların, şöminelerin etrafının son derece sağlam ve mazbut olarak yapılması lâzımdır. Boruların ve bacanın da duman ve gazları çok güzel ve süratle çekecek surette inşasına çok ehemmiyet vermelidir.

Yakılacak maddelere gelince :

Bir kilo üzerine yapılan hesaplarda bir kilo odunun ancak 2000 — 3000 kalori hararet tevlit edebildigi görülmüştür. Çünkü odunun içinde mevcud su ve rutubet hararetin yüzde 30 - 40 a kadar mühim bir kısmını bel'etmektedir.

Bu sebeble yakılacak odunların son derece kuru olmasına dikkat etmek lâzımdır.

Badem Mahsulümüz

Badem mahsulümüz bu sene yüzde on nisbetinde daha yüksek bir rekolte vermiştir. Bununla beraber mühim bir kısmı satılmıştır. Fransa ve Belçikaya satılan partiler 104 - 105 kuruştan gitmiştir.

Acıbademler de Almanyaya 60 - 65 kuruş arasında satılmıştır.

Sıhhat Balıkyağı

Norveçya balıkyağlarının en halisidir

İKİ DEFA SÜZÜLMÜŞTÜR
ŞERBET GİBİ İÇİLEBİLİR

Hamdi Nüzhet Çançar

Sıhhat eczahanesi

İZMİR Kahvelerini Dolaşıyorum..

'Yazan: Gönül Emre

— 36 —

Çiftçi Necati ile beraber...

Çiftçi Necati ile Arif çavuşun kahvesine gittik. Hava çok güzeldi.

Ağaçların önüne geldiğimiz zaman çiftçi Necati:

— Nasılsın Arif çavuş, yine öksüz müsün?

Dedi. Aarif çavuş, saçı seyrekleşmiş başını iki yana sallıyarak:

— Aaah Bayım ah.. dedi. Bu öksüzlük beni bitiriyor.

Ve ilâve etti:

— Bir gün bu öksüzlükten kurtulacağım amma, bir az geç olacak galiba...

Gülüştük..

Arif çavuş büt n sandalyaları bir tarafa yığmıştı.

Çiftçi sordu:

— Neden bunlar Arif çavuş? Ahirete göç mü edeceksin. Nedir bu hal?

Kahveci güldü:

— Azraille olan kontratımız daha bitmedi. Bu sebeble göç falan yok.. yalnız bu sandalyaları filim çektirmek için buraya yıkıverdim...

Çiftçi Necati:

— Acaip, dedi, demek bizden habersiz filimde çeviriyorsun ha...

Ve sordu:

— Nedir bu filimin adı?

Arif çavuş cevap verdi.

— "Bir„ numaranın aşkı! Hem de bizim bu filim şarkılıdır da... Bu şarkılar udi "Mehmet Ali„ beyin nezareti altında hazırlanmıştır. Kendisinin bu filimde bir bestesi de vardır...

Bu sırada Mehmet Ali, çıka geldi. Dudaklarında bir şey mırıldanıyordu.

Çiftçi Necati takıldı:

— Ne o Mehmet Ali, gene şarkımı besteliyorsun?

Udi Mehmet Ali:

— Hayır, dedi, şarkı bestelemiyorum birisine okuyorum!..

Dedi ve izah etti:

— Salak herifin biri damarıma bastı.. canımın sıkıntısından herife nefretiden bir sülâle kalaylaması okuyorum...

Oturdu. Biraz sonra şaşalcı Kemalla tavlaya tutuştular, bir aralık udi Mehmet Ali, zar atacaktı.. gele gelse oyunu kaybediyordu.

Yaradana sığınıp özyürekten bağırdı:

— Haydi "bir numara!„ göreyim seni...

Ve zarları tavlanın ortasına fırlattı. Fakat ne yazık ki döne döne zar, geleyi gösterdi. Mehmet Alinin canı sıkılmıştı. Çiftçi Necati ber mutad gülmeğe başladı ve şunları söyledi:

— Mehmet Alinin can sıkıntısı gele atmasından değil, (bir numara) nın kendisine ihanet etmesindendir.

—Devam edecek—

Bir İnsanın Mihaniki Kudreti 10 Beygir!

Hulvinyi isminde bir Fransız âlimi, bir insanın muayyen zamanda ne kadar kudret sarfedip nekadar kazandığını hesap etmiştir. Alim dıvor ki:

— İnsan bir motördür. Öyle bir motör ki vasati kudreti on beygir kadardır. Ve saniyede 7,5 kilogrametre hasıl eder. Şu halde bir sene sarfında 250 saatten fazla çalışırsa 6;750,000 kilogrametre kudret hasıl eder. Buna mukabil 30 kliogram buğday istihlâk etmesi lâzımdır. Çünkü 30 kilogram buğday 81.000 kalori tutar.

Ankara Radyosunun

(Bugünkü Pr ğramı)

Türkiye Radyodifüzyon Postaları — Dalga uzunluğu 1639 m. 183 Kcs./120KW.
Türkiye radyosu — T.A.Q. 19,74 m.15195 Kcs./ 20KW.
Ankara radyosu — T.A.P. 31,70 m. 9465 Kcs./ 20KW.

12.30 Müzik kuartet - Pl)
13.00 Saat ayarı ve haberler
13.10-14 Türk Müziği (Halk Türküleri - Pl)

18.00 Müzik (eglenceli plâklar)
19.15 Saat ayarı ve haberler
19.25 Müzik (Bir solist - Cum. Başk. Flarm. Orkes. dan (Klârinetist Hayrullah Duygu)

19,45 Konuşma (doktorun saati)
20.00 Türk müzigi - (Münir Nürettin - Konseri)
1 — Eski şarkılar
2 — Halk türküleri
3 — Kendi eserleri
21.00 Saat ayarı
21.15 Müzik (küçük orkestra)

22.15 Konuşma
22.30 Sinema sesi.
23.30-23.45 Son haberler ve yarınki proğram

Şen Yazılar

Alay

Bayanım darılmazsan
Yanımdan ayrılmazsan
Keseme sarılmazsan
Sevgiliniz olayım..

Sormayın nenin, nesi
Bir gönül eğlencesi
Kaldırım mühendisi
Kakışıkli bir bayım.

Sös söyleme arkadan
Sıyrılamam yakadan
Üstü açık bankadan
Emret kredi alayım

Zenginim çoktur varım
Olursan şayet karım
Dıvarı yıkık, yarım
Bir apartıman arayım

Mantolar neler, neler
Sökülmüş tenteneler
Kırılmış döşemeler
Deki yalnız - varayım..

Hepsi senin olacak
Gönlün neş'e bulacak
Sana bir gün doğacak
Demeki fukarayım.

Artık hergün süslen geç
Az gelirse üstübeç
Alırım bir ton kireç
Kızdırmazsa alayım.

A. F. T.
Batmaz Diken

KADIN

Pratik güzellik bilgileri

Göz kapaklarınız yorgunsa şu tedbiri yapınız.

8 gram Borate de soude.
200 gram eau distilee mahlûlü ile göz kapaklarınızı banyo ediniz.

**

Tırnaklarınızın içini temizlemek için parmaklarınızın uçlarını kesilmiş bir limonun içine daldırınız.

**

Yüzünüze sürdüğünüz rujunuz fena yayılıyorsa kullanmadan önce avucunuzun çukurunda iyice ezdikten sonra sürünüz.

**

Makyajınızı hafifçe yapmak istiyorsanız kreminizi yüzünüz rutubetli iken, yahud gülsuyu ile azıcık nemlendirdikten şonra sürünüz.

**

Ellerinizi güzelleştirmek için bir patatesi suda haşlayıp soyunuz. Buna bir kaşık süt, yarım kaşık ta bal katarak yapacağınız mahlûtu her tarafına sürünüz.

**

Yüzünüz soğuktan kızarıyorsa şu ilâcı yapınız.

20 gram Alcool camhre,
50 santigram acide salicylique'i birbirine karıştırıp yapacağınız mahlâtu yüzünüze bol bol sürünüz.

B. EDENİN AM RİKA SEYAHATI

Bir filim şirketi kendisine yarım milyon lira teklif eti

Eski İngiliz Hariciye Nazırı B. Eden şimdi Amerikada bulunmaktadır. Eski Nazır Amerikada demokrasilerin elbirliği hakkında bir konferans vermiş ve büyük bir muvaffakıyet kazanmıştır. Demokrasi ve harb hakkındaki konferansı, Amerika gazeteleri tarafından aynen neşredilmiştir. Bu, Amerika matbuatı tarihinde emsalsiz bir hâdise teşkil eder. B. Eden Amerikalılara kendini o kadar beğendirmiştir ki yeni dünya matbuatı kendisine (sevimli prens„ ünvanını vermişlerdir.

Amerika matbuatının B. edene müttefikan verdikleri diğer bir ünvan da "Giamourous„ dur. Bu kelimeyi aynen çavirmeğe imkân yoktur. Yalnız bu kelime on iki aydanberi Hollovutta kullanmakta ve en meşhur kadın sinema yıldızlarına verilmektedir. Bu kelime aşağı yukarı parlak, muşaşa anlaşılmaz bir cazibeye malik manasına gelir. Kadınlara mahsus bu ünvanı ilk ulan devlet adamı B. Eden oluyor.

Esasen Hollivud şirketlerinden biri B. Edene bir filimde rol almak için 500,000 Türk lirası tutan bir para teklif etmiştir. Eski İngiliz Hariciye Nazırı bu teklife telgrafla şu cevabı vermiştir:

"Bu teklifinizden dolayı size çok teşekkür ederim. Fakat reddetmeğe mecburum. Zira majeste kralın hizmetinden ayrılmadım. „

B. Eden oturduğu otelden dışarı çıktıkça, polis kendisini halkın dostane tezahüratlerinden korumak için yolları kesmeğe mecbur kalıyor. Maamafih yirmi yaşında bir genç kız, polisleri aldatmağa mnvaffak olmuş, yanında üniformalı bir çok adamlar olduğu halde B. Edenin ansızın önüne çıkmıştır.

B. EDEN

B. Eden genç kızın bu hareketine mâni olmak istiyen polisleri bir el işaretile durdurmuştur.

Bu hadisenin neticesi Amerikalılara mahsus bir şekilde tecelli etmiştir.

Genç kız soluk soluğa, ne diyeceğini bilmiyerek B, Edenin önünde durmuş, sonra kendisini toplıyarak :

— Hallo mister Eden demiştir,

Sabık nazır gülümsiyerek:

— Hallo, diye mukabe'ede bulunmuştur. Sonra genç kız hicabından yüzü kıpkırmızı kesilerek sormuş :

— Avrupadan beraberinizde kaç şapka getirdiniz?

— Yalnız bir tane! Bana soracağınız bir şey var mı?

— Hayır! Mister Eden!

Mister Eden :

— Allaha ısmarladık matmazel!... diyerek kızı selâmlamış ve uzaklaşmıştır.

Diplomasi Sanatının Tarifi

Fransızca (Tan) gazetesi İtalyanların:

— Tunusu isteriz... Korsikayı isteriz...

Diye yaptıkları nümayişlerden bahseden bir makalede şöyle diyor:

— Bu, bir değirmen almak için bütün bir vilâyeti istemektir.

O gazete bu söz ile İtalyan nümayişlerini bir nevi pazarlık tatkiki olduğunu, bugün gürültü ile Tunusu ve Korsikayı istiyenlerin yarın Tunustaki ve Korsikadaki İtalyanlar için verilecek bazı idarî imtiyazlar ile iktifa edeceklerini anlatmak istiyor.

Eğer Fransız gazetesinin bu teşhisi doğru çıkarsa diplomasi alemi için gerçekten dikkate değer bir misal alacak ve bu misale bakarak ondan sonra artık herkes diplomasi sanatini:

— Bir değirmen alabilmek için bir memleket istemek!

Şeklinde tarif edebilecek...

H. K.

S. Ferit Eczacıbaşı
SELAMET
Nezle
Crip
Bronşit
ve Bilumum boğaz ve burun hastalıklarına karşı:
Depo: Şifa Eczanesi

Aşçıbaşı Marka
Makarnaları

Selânik sergisinden birincilik madalayasını kazanmıştır.

DİKKAT!

Peşin ve Taksitle
En şık en ucuz elbiselerinizi Kavaflar şarşısında 35 No da
TERZİ
Kâzım Şengüder'e
Yaptırınız.
1 nci Sınıf Mutahassıs.

DOKTOR Tevfik Lütem
MERKEZ HASTANESİ
Kulak, Burun, Boğaz
Mütehassısı muayenhane 2 nci Beyler Numanzade sokak No. 5
Her gün öğleden sonra.

DOKTOR İsmail Hakkı Bilgeer
Dervişoğlu
Dahilî, sinir, çocuk hastalıkları
saat 9—12 İkiçeşmelikte
1—6 Karşıyaka Yalı 71 Na.da
T. 3760

Dr. Demir Ali
Kamçıoğlu
Cilt Tenasül hastalıkları elektirk tedavisi
İzmir - Birinci beyler So. No. : 55 Telefon : 3479

Dr. Fahri Isık
İzmir Memleket Hastanesi Rontken Mütehassısı
Rontken Ve
Elektrik tedavisi yapılır
İkinci Beyler So. No. 29
TELEFON 2542

ÜROLOG OPERATÖR
DOKTOR
Fuat Soyer
Böbrek, mesane, prostat, idrar yolu hastalıklarını tedavi ve ameliyatlarını yapar.
2 nci Beyler Numanzade No. 5

DOKTOR
Salih Sonad
Cilt, Saç ve Zührevi hastalıklar mütehassısı
2 nci Beyler sokak No. 81
Her gün öğleden sonra
Telefon: 3315

İbrahim arakaş'a
Kostümlük, Mantoluk Kumaşlarınızı Bakmadan almayın
Son moda hazır manto, elbise, pardesu, muşamba
Odunpazarı No. 12
Fiat maktu

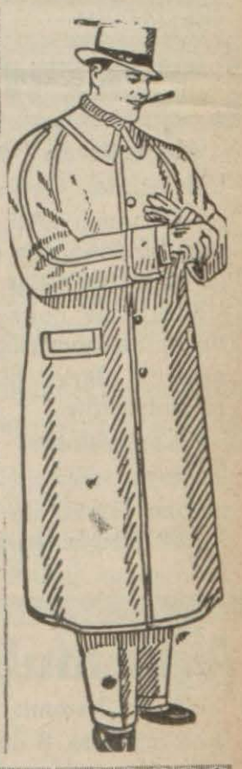

Zengin Olmak İsterseniz
Yılbaşı biletlerini "Zengin Kişe„ den almağı unutmasınlar.

Temiz dövülmüş, itina ile hazırlanmış her cins baharat 5 ve 10 kuruşluk anbalajlarda

Cumhuriyet Kisesi

Yılbaşı piyango biletlerinizi pek çok vatandaşları servet, refah ve saadete kavuşturan bay Receb'in Eski mahkeme önünde (96) numarada (Cumhuriyet) kişesinden almağı unutmayınız.

Kültürpark Sineması'nın
Gene iki filmle sayın müdavimlerinin huzuruna çıkıyor
Telefon 3151

1 - Napolyonun metresi
Tamamile renkli büyük tarihî film
Oynıyan: Mırıam Hopkıns
Napolyonun Elbe adasına nefedildiği zaman avdeti esnasında cereyan eden vekayii tasvir eden bu film, mevzu itibariyle hakikaten görülmeğe değer kıymettedir.

2 - Şehir ateşler içinde
Büyük Fransız artistleri
Suzy Vernon - Gabriel Gabrio
Tarafından enfes bir surette yaratılmış heyecanlı büyük aşk macerası... Hakikî bir surette iştial eden petrol kuyularındaki yangının arzettiği dehşet karşısında heyecan duymamak kabil değildir..
AYRıCA : FOKS JURNAML
SEANSLAR : Her gün Napolyon 3 — 5,30 — 9;10 da
Şehir alevler içinde 4,15 — 7,45 te
Cumartesi ve Pazar 12,30 da Napolyonla başlar..
FİATLER Kültürpark duhuliyesi dahil 20 - 30
Pazardan maada talebe her gün 10 — 15 kuruştur.

1500 KİŞİLİK TÜRKİYENİN EN BÜYÜK SİNEMASI
İsmet Paşa Bulvarında **YENİ SİNEMA'da**
14 Birincikanun Çarşamba matinelerden itibaren
İzmirde İlk Defa
1 --- Haydutun Oğlu (Arizona Bill)
Canavar bir babanın çocuğu aşkına kendini feda edişi
2 --- Lorel - Hardi İsviçrede
Kahkaha krallarının **Türkçe sözlü** son şaheseri
AYRICA : TÜRKÇE İZAHATLI FOKS JURNAL

ŞEHIR HABERLERİ

Belediye Reisimiz Ankarada

Ankara, 19 (Hususî) — İzmir belediye reisi doktor Behçet Uz şehrimize geldi.

İzmir Mektepleri

Bir hafta tetil ediidi

Sıhhat bakanlığından gelen bir emirle, İzmir mekteplerinin salgın halinde görülen hastalıklardan ötürü bir hafta tatil edilmesi bildirilmiştir.

Önümüzdeki Pazartesi sabahına kadar mektepler kapalı bulünacaktır.

Orta Okul

Ve Lise Muallimlerinin Terfi Listeleri Geldi

Lise ve orta okul öğretmenlerinin terfi listeleri Kültür Bakanlığından okul direktörlüğüne gönderilmiştir.

Gelen listeler alâkadarlara tebliğ edilmiştir.

İnsafsız Bir Ana

İkiçeşmelikte oturan Rizeli İbrahim kızı kırk yaşlarında Emine, on beş yaşında oğlu Dursun Cingözüu kızını maşa ile sol bacağını hafif surette yaktığından yakalanmıştır.

ZABITA

Keçecilerde İsmet Paşa bulvarında Çorumlu Yusuf ile Konyalı Ali anlaşılmıyan bir sebepten dolayı kavgaya tutnşmuşlar ve kavga şiddetli bir boks halini aldığından yumruk darbeleri neticesi olarak birbirini yaralamışlardır.

§ Karşıyakada Bostanlıda Tramvay sürücüsü Etem gazinocu İsmail ile Saide hakaret ettiğinden yakalanmıştır.

Açık muhabere

Çivici hamam Haftani sokak numara 8 de kırtasyaci bay Kemale:

Sizden roman alan muharririmiz (Gönül Emre) değildir. Eğer (Hakkı Emre) ise bu zatın gazetemizle alâkası olmadığını bildiriyor.uz

Feci Bir Kaza

10 Yaşında Emin 8 Yaşında Kardeşi Nuriyi Vurdu

Dikilinin Gazi paşa mahallesinde oturan Sezai oğlu 11 yaşında Emin ve kardeşi 8 yaşınaa Nuri evde annelerinin bulunmadığından bilistifade kapalı bulunan sandığı açarak içinde bulunan Baroblom tabancasını alan Emin kardeşi Nuri ile şakalaşırken tabanca ateş almış ve Nuri ağır surette yaralanmıştır. Çocuk derhal Memleket hastanesine getirilerek tedavi altına alınmıştır.

SONTELGRAFLAR

İSPANYADAKİ VAZİYET

40 Tayyare kasaba ve köyleri harap etti ölülerin adedi çok fazladır

Barselon, 19 (Radyo) — Dün Frankistlere ait 40 bombarduman tayyaresi alçaktan uçarak geçtiği köy ve kasabalara bomba yağdırdığı gibi makinalı tüfek ateşile de yüzlerce kişiyi öldürmüş ve bombalardan Elperanli ile o kasaba ve 20 köy harap olmuştur.

Romanyada Kurulan yeni millî fırka

Bükreş, 19 (Radyo) — Romanya kralı Karolun kurmuş olduğu yeni millî fırka ilk toplantısını dün yapmıştır. Önümüzdeki haftadan itibaren fırka âzâ kaydına başlıyacaktır. Bu fırkanın fahri reisliğini kral Karol ve umumî sekreterliğini de dahiliye vekili deruhte etmiştir.

Kendiliğinden Hareket Eden Tayyareler

Paris (Radyo) — Vaşingtondan alınan haberlere göre, Amerikan hava kuvvetlerine mensup altı büyük harp tayyaresinin pilotsuz ve mürettebatsız harp zamanlarında iş görmeleri için radyo vasıtasile yapılan sevketme tecrübeleri büyük bir muvaffakiyetle neticelenmiştir.

Süveyş Müzakeratına

Mısırda İştirak Edecek

Kahire 19 (Radyo) — Süveyş müzakeratına Mısır hükûmetininde iştirak edeçeğini İngiltere hariciye nezaretine bildirmiştir.

Yahudilerin

Emlâkini karşılık gösterecekler

Paris (Radyo) — Doktor Şahtın Londrada bir istikraz yapmak için karşılık olarak Almanyadan kovulan Yahudilerin emlâkını karşılık görmesini bazı muhitlerde garip tefsirlere sebebiyet vermiştir.

İtalyan Gazeteleri

Ümidlerini Kesmemişlerdir

Paris, (Radyo) — İngiltere baş vekili Çenberlayn'ın son nutkunda Tunus meselesinde İngiliz noktai nazarını açıktan açığa anlatılması Romada iyi bir tesir bırakmamıştır. Bununla beraber İtalyan gazeteleri bu meselede ümidlerini kesmeyeceklerine dair neşriyata şiddetle devam etmektedirler.

Parsada Cinayet

Dilsiz Ali Bekçi Yunusu Vurdu

Kemalpaşa kazasının Parsa köyünde bekçilik yapan Yunusu, aynı köyden dilsiz Ali anlaşılmıyan bir sebebten kurşunla barsaklarını parçalamak suretile yaralamıştır.

Bekçinin hayatı tehlikededir.

Emel Kişesi

Emelinize nail olmak isterseniz T. H. K. Piyango biletlerinizi Emel kişesinden alınız.

Tilkilik eczanesi karşısı No 56
T. 3319 *Necmi Atıl*

Roma - Berlin mihveri artık Anlamalıdır ki...

Paris (Radyo) — Alman gazetelerinin son günlerde İtalyanı Süveyş kanalı ve Akdenizdeki taleblerini terviç eden neşriyatı o kadar ileri gitmiştir kı şimdiye kadar mutedil bir lisan kullanan bazı İngiliz gazeteleri onlara verdikleri cevaplerden "ıngiltere kendi menfaatlerini ve dostu Fransanın temamiyetini ihlâl edecek emri vakliere boyun eğmiyeceğini Roma ve Berlinin artık anlaması lâzım geldiğini„ bildirmişlerdir.

Mussolini Unutulduğunu Unutmıyacakmış..

PARİ SUVAR YAZIYOR: Hitler Avusturyayı yuttuğu zaman, Mussoliniye de her hangi bir yerden bir lokma ayıracağını vadeder gibi olmuştu, fakat Mussoliniye, Führer bir mükâfat olarak "seni unutmıyacağım!„ kelimelerini havi bir teşekkür telgrafı yazmakla iktifa etmişti. fakat İtalyan Başvekilinin "bu şekilde unutulmuş olduğunu hiçbir zaman unutmıyacağı söylenmektedir.

LİK MAÇLARI

- Baştarafı birinci sahifede -

dakika kala Ateşliler ikinci ve galibiyet gollerini yaparak maçı 2-1 kazandılar.

Sıra günün en mühim maçına gelmişti:

Evvelâ Üçok onları takiben Alsancaklılar taraftarlarının alkışları arasında sahaya çıktılar. Hakem Yamanlardan Esad Merter di.

Üçok takımında iki Namık da yoktu. Onların yerine Mustafa ve Süleyman takıma alınmıştı. Alsancak ise en kuvvetli kadrosile bu oyuna girmiş bulunuyordu.

Oyuna başlar başlamaz Alsancaklılar Üçok kalesine indiler. Soldan geien topu sağ açık Sait güzel bir şütle Üçok kalesine soktu. Beklenilmedik bir anda yapılan bu gol Alsancaklıların daha oyunun başında güzel oynamalarına vesile oldu.

İlk devrede Üçokun bazı akınları istisna edilirse Alsancak çok hâkim oynadı. Bu arada ılyas bir gol daha yaparak oyunu 2-0 Üçok aleyhine soktu .

ıkinci devre başlar başlamaz Uçokluların seri ve sert bir oyun tatbik ettikleri görüldü Sait beş dakika içinde yakaladığı iki fırsatı gole tahvil ederek vaziyeti 2-2 gibi nazik bir duruma sokmağa muvaffak oldu.

Bu vaziyetten ümitlenen Üçoklular fazlasile sert oynamağa başladılar. Bir aralık hâkem Üçoktan Aliyi tekme attığından dolayı oyundan çıkarmak mecburiyetinde kaldı.

Alsancak bu vaziyetten istifade etmesini bildi. Sol açığın ortaladığ topa kafa ile vuran Rasim topu Saidin önüne attı. Sağaçık Sait de boş duran Üçok kalesine potu sokarak takımını yine galip vaziyetine getirdi.

Biraz sonra ayni oyuncu çok sıkı bir şütle dorduncü golü de yapınca Üçoklular sert oyunlarını fazlalaştırdılâr.

Hakem Üçoktan Mazharı da kasten tekme attığı için oyundan çıkardı.

Oyunun son dakikalarına doğru Alsancağın genç sol içi Selâhittin tek başına sürdüğü topu Üçok kalesine beşinci defa olarak sokmağa muvaffak oldu.

Oyun fazlasile sert bir cereyan aldığı bir sırada bir karğaşalık esnasında Üçokun genç ve kıymetli oyuncularından Adil tehlikeli bir surette yaralanarak oyundan çıktı. Oyun biraz sonra Alsancağın 5-2 galibiyetile nihayetlendi.

Galibleri tebrik ederiz.

A. ÖZGÜR

ALLAHIN KAMÇISI!

"Dünyayı ben, islâh edeceğim.„ Diyen bir deliler doktorunun maceraları !

Yazan: Sırrı Sanlı

(9)

Doktor Kansonun Yeni Bir Macerası !

Aziz misafirimiz doktor Reşad Sağol bundan sonra, bize verdiği mecmualarda doktor Kansonun insan ve hayvanlar üzerinde yaptığı hayret verici tecrübeleri canlandıran bazı resimler göstererek dedi ki:

— Size daha öncede söylediğim veçhile bu adamın şöhret ve şanını birdenbire yükselten bu ilim ve fen mucizelerini yapmak için pek çok paraya muhtaç olduğunu takdir ettiğinden herşeyden evvel para, çok para elde etmek arzusuna düştü.

— Bunun için ne yaptı ?

— İhtiyar milyoner kadınları gençleştirmek denemelerine koyuldu. Bu meselede ihtiyar kadınların göze alamıyacağı fedakârlık bulunmadığını bildiği için tecrübelerine bunlardan başladı.

— O da Voronof gençlik aşısınımı tatbik etmeğe başladı?

— Fakat büsbün başka metodlara, başka vasıtalara, başka çarelere başvurarak bu işi yaptı..

— Doktor Kanson bunun için maymunların gençliğinden, çevikliğinden, kuvvetinden istifade etmek istemedi mi?

— Bu suali ona birçok Amerikan gazetecıleri de soruyorlar.

— O, ne cevap verdi?

— Benim metodum o kadar kuvvetlidir ki eğer maymunlardan aynı surette istifade etmeğe kalkışsaydım, insanları salonlarda gençlik hulyası arkasından koşmaktan ziyade tıbkı maymunlar gibi ormanlarda koşuştuklarını, köşe kapmaca oyununu ağaçların altında değil, üstünde, dalların arasında oynıyacaklarını görecektiniz.

— O halde Voronof aşısından başka Amerikada keşfedilmiş ilâçlar, tatbik edilen usüller vardır, öyle mi?

— Tabiî değil mi? Bugün Amerikanın yalnız Vaşington, Nevyork, Boston, Şikago ve daha bunlar gibi büyük şehirlerinde değil, cenubî Amerikanın en küçük kasabalarında bile insanları ihtiyarlığa karşı koruyan metodları takib eden, ilâçlar yapan hastahaneler, kimyahaneler, enstitüler vardır. Bütün bu yeni ilim ve fen müesseselerini bıraktığım kitaplarda resimleri ve yaptıkları işlerle mütalâa etmek kabi olduğu için size doktor Kansonun milyarlar babası bir banger ile olan mücadelesini ve müthiş macesını anlatacağım.

Öyle zannediyorum ki bu macera okuyucularınızı son derece alakadar edecektir. Yalnız size bu kitap ve mecmualar için bir tavsiyede bulunacağım.

— Ne gibi ?

— Bunları muhakkak surette bir doktor arkadaşınızla birlikte okuyunuz.

— Aarkası var —

Tasarruf ve Yerli Mallar Haftası Kapanırken...

"Ak akça kara günde„ imdada yetisirmiş
Çok eski çağlarda da atalar böyle dermiş
Unutulan bu sözü biz yeni buluyoruz,
Biriktirmekle yurdu yokluktan koruyoruz.
Evlerdeki kumbara kasayı dolduruyor
Biriken bu paralar, yeni banka kuruyor
İşte böyle kuruldu Eti, Sümer, Deniz, İş
Parlak bir istikbalin müjdesidir bu gidiş
Hep geyilen Türk malı keten, iplik, yün ipek
Artık herkes anladı yerli malı ne demek
Şeker ucuz, bal da çok, ne de güzel reçeller:
Pehlivanlar bile hep, üzümle pekmez yerler
Bizim elma, armutlar bizim fındık cevizler.
Yedikçe kuvvet verir, hem kızarır benizler
Biriktir, yerli kullan , Her yerde duyduklarım
Ben bu hafta merakla radyoda ses ararım
Hep büyükler, bakanlar orada söylüyorlar,
Milleti zengin yapmak, emelimiz diyorlar.
Ey vatandaş! Bu günün yarını var unutma!
Bugün hesaplı yürü, yarın için yas tutma
Ey ülkülü Türk genci : Banka hesabın olsun.
Düşkün, kara gününde, seni arasın bulsun
Ey sevgili çocuğum : Artırmak için para
Hemen aldır babana bankadan bir kumbara
Büyüdükçe siz yurdda para bankada artar
O biriken paralar hayata hayat katar
Ulusal ekonomi hayat verecek Türke
Zenginleştikçe millet cennet olacak ülke.

Çiğli : Öğretmen Ş. Kurşun

Zengin Olmak isterseniz **Yılbaşı Biletlerinizi Mutlaka SAADET Kişesinden Alınız**

Çorakkapu Polis Merkezi karşısı No 354
H. TAHSİN ÖNDER T 3497